

UA

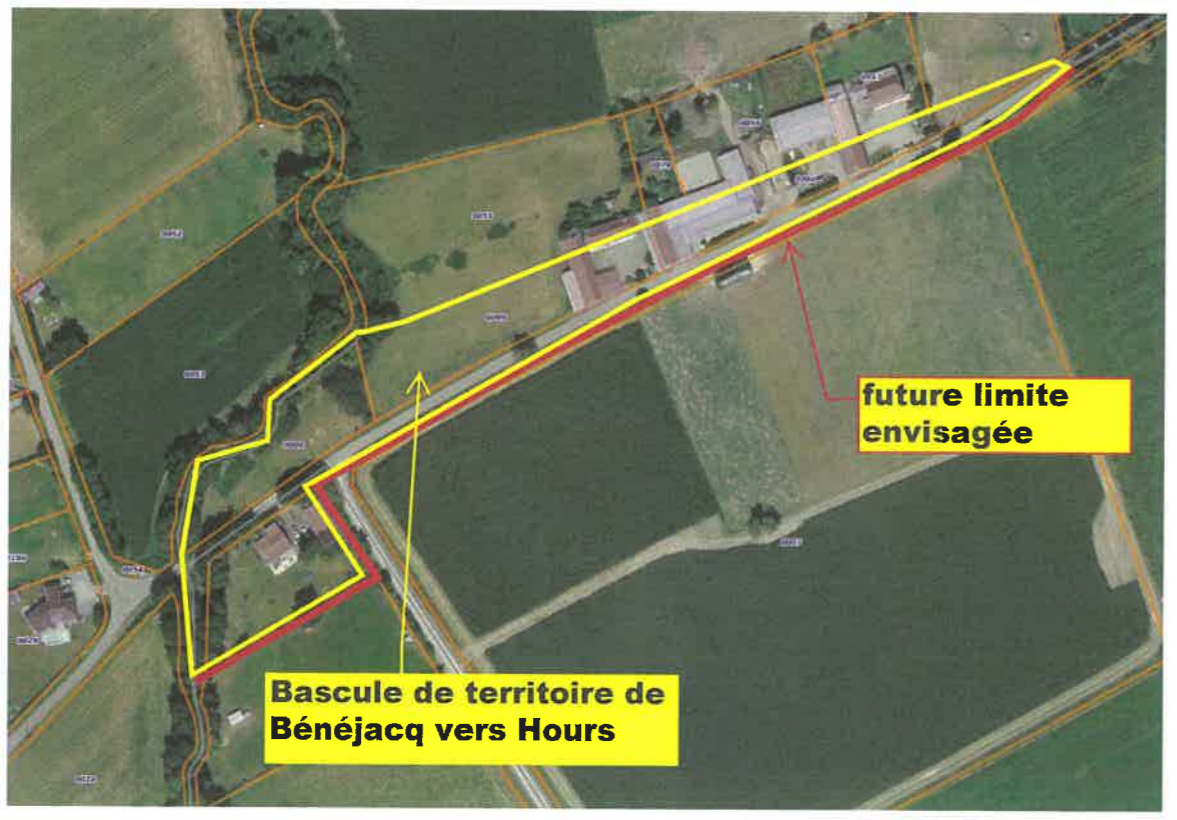

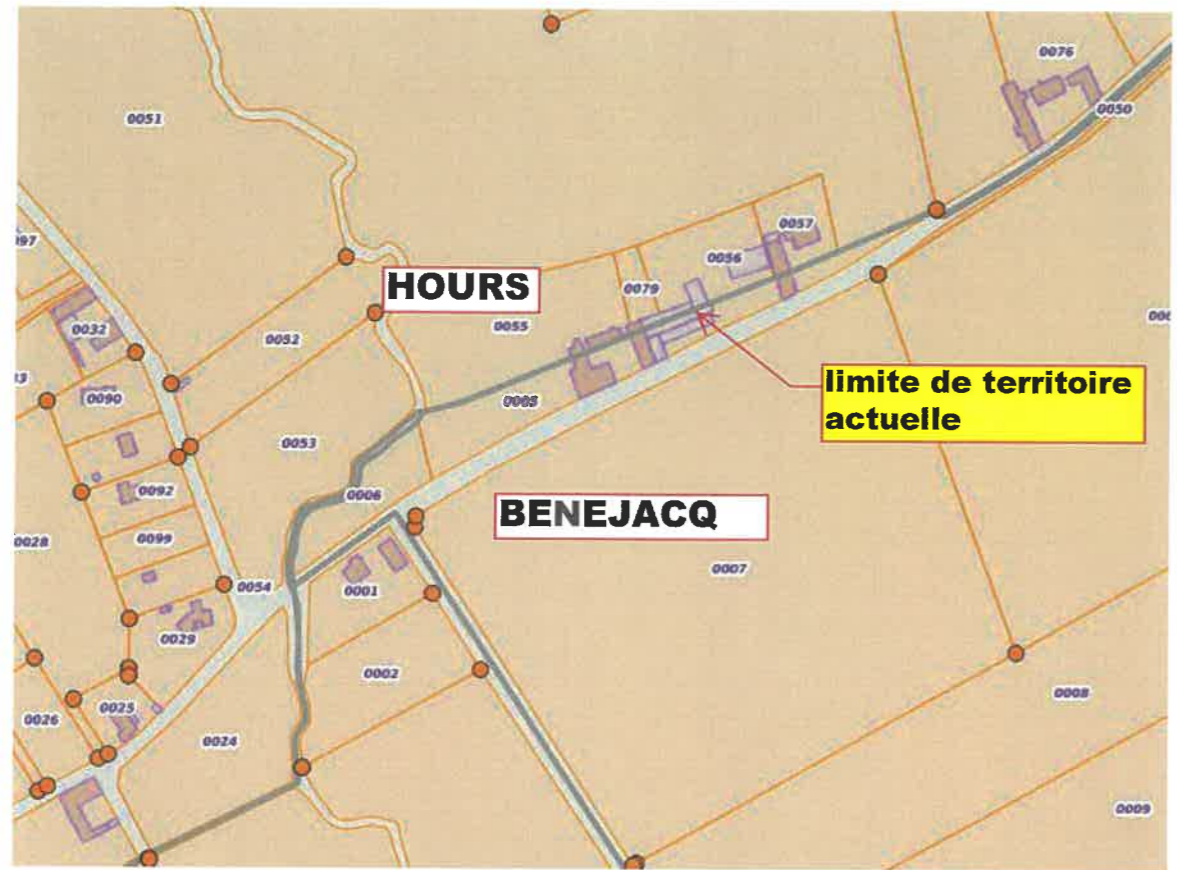
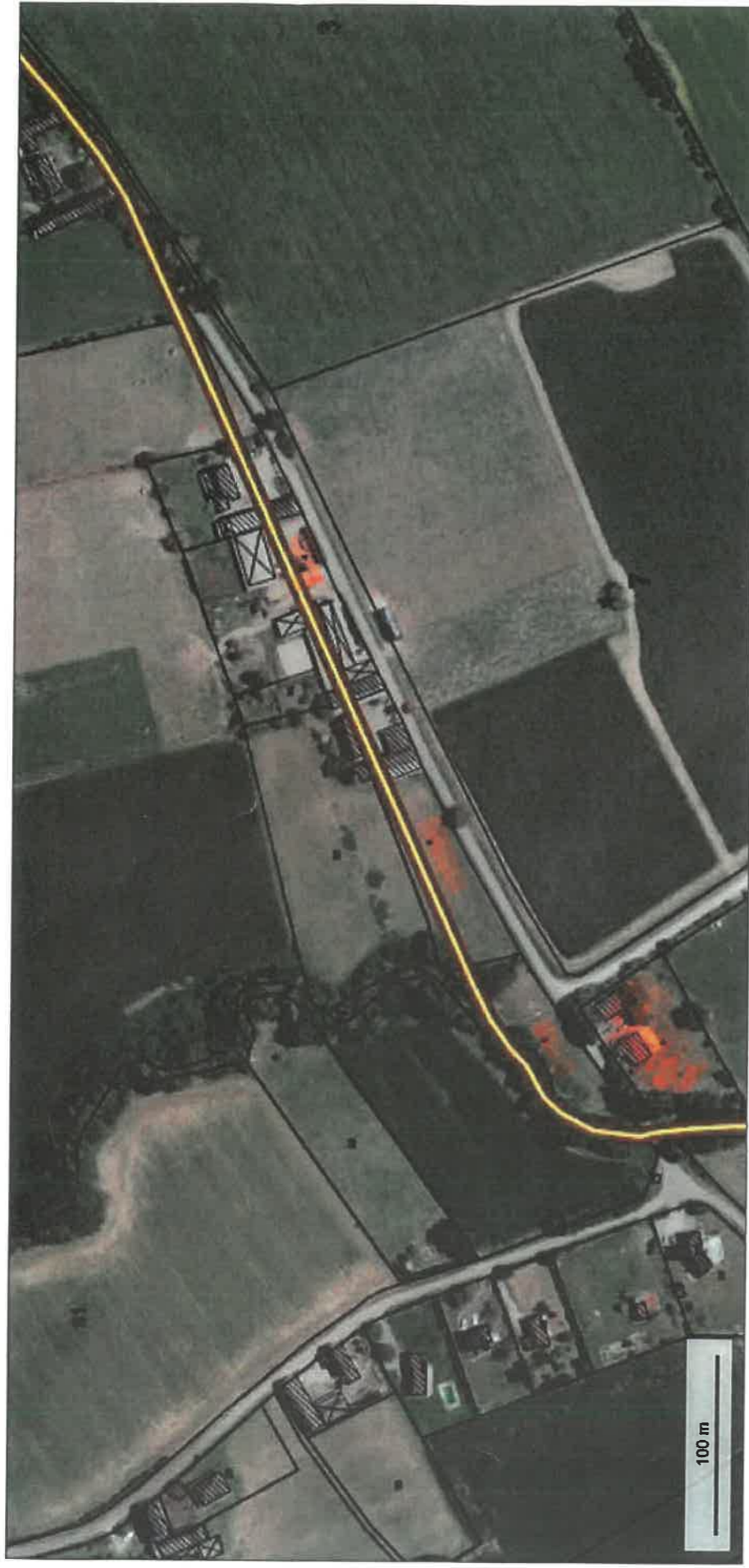

© IGN 2019 - www.geoportail.gouv.fr/mentions-legales

Longitude : 0° 10' 03" W
Latitude : 43° 12' 50" N

Parcelles 1 avec maison
Parcelles 6, 5, 4
+ vérie de la parcelle n° 6 à n° 6

W

Département :
PYRENEES ATLANTIQUES

Commune :
BENEJACQ

DIRECTION GÉNÉRALE DES FINANCES PUBLIQUES

EXTRAIT DU PLAN CADASTRAL

Section : ZC
Feuille : 000 ZC 01

Échelle d'origine : 1/2000
Échelle d'édition : 1/2000

Date d'édition : 12/11/2020
(fuseau horaire de Paris)

Coordonnées en projection : RGF93CC43
©2017 Ministère de l'Action et des
Comptes publics

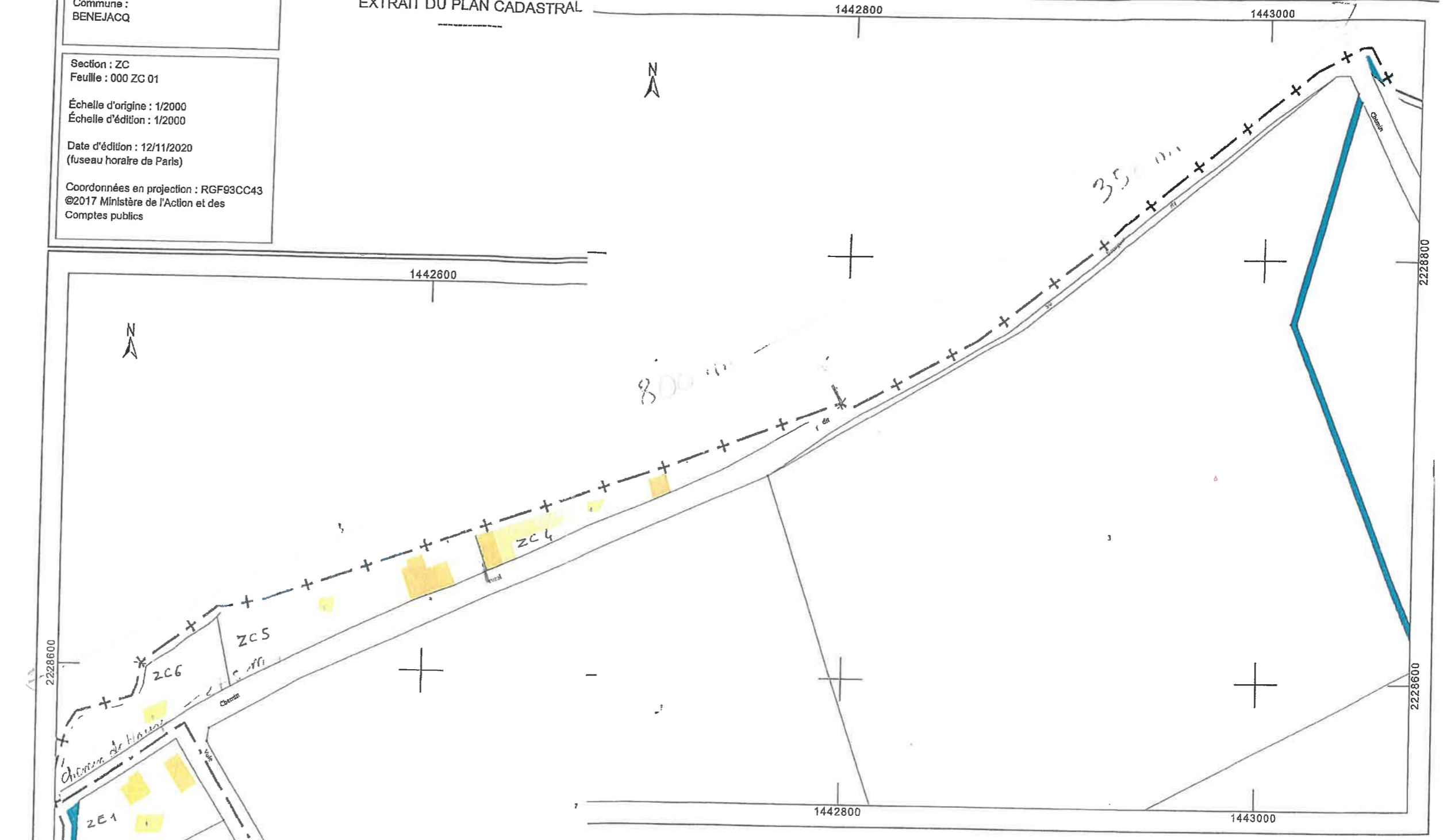

$150 \text{ m} \times 13 \text{ m} = 1350$
 $350 \text{ m} \times 1,5 \text{ m} = 525$
 1875 m^2

Longueur des parcelles de Bénéjacq : 270 m - chemin de terre
 : 525 - chemin usuel dit de Bénéjacq
 22 x 75 ca.

une de HOURS



Commune de

de

BARZUN

DE

Commune No 13

13

13

20

275

2587

LE TUC

LOUBOUS

LAS GRABOS

HOUGESPI ET BOUHANAU

UN